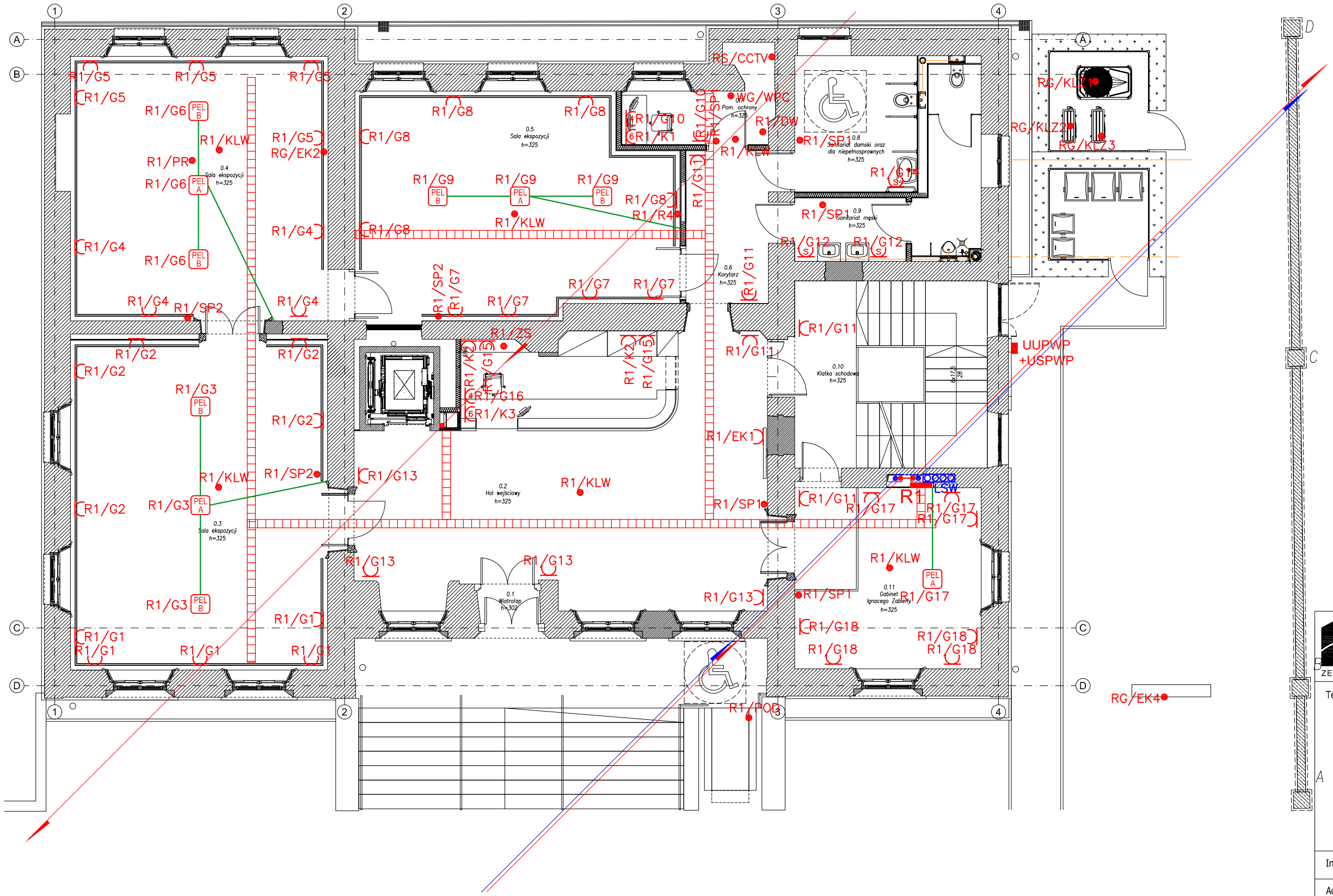

ZBP
ZESPÓŁ BIUR PROJEKTOWYCH

Zespół Biur Projektowych
ul. Świętokrzyska 12,
30 - 015 Kraków,
tel./fax (12) 265 19 28
+48 607 616 222
+48 692 299 165
e - mail: biuro@wolarek-zatorowski.eu
www.wolarek-zatorowski.eu

Temat:	Przebudowa, remont oraz zmiana sposobu użytkowania budynku służby zdrowia (przychodnia) na budynek kultury (muezum) wraz z jego rozbudową o schody zewnętrzne oraz budową tablicy informacyjnej (ekranu ledowego), ogrodzenia, opaski wokół budynku, miejsca na gromadzenie odpadów stałych wraz z osłoną (utwardzonego placu do ustawiania kontenerów z zamykanymi otworami wrzutowymi), utwardzonego placu pod agregaty klimatyzacyjne wraz z osłoną, instalacji wewnętrznych: wentylacji mechanicznej, wodno-kanalizacyjnej, centralnego ogrzewania, elektrycznej, słaboprądowej oraz budowie instalacji odgromowej na działce nr 82/1 i 82/2 (obr. 0050, ark. 60) położonej przy ul. Okulickiego 9 w Radomiu.
Inwestor:	Muzeum im. Jacka Malczewskiego, 26-600 Radom, Rynek 11
Adres:	ul. gen. Leopolda Okulickiego 9, Radom, dz. nr 82/1, 82/2
Projektant:	mgr inż. Rafał Góra UPR. NR MAP/0315/POOE/13
Sprawdzający:	inż. Wiesław Dzierwa UPR. NR BPP-Upr.336/82
Sporządził:	mgr inż. Mateusz Figa
Tytuł:	RZUT PARTERU - ELEKTRYKA

Data:	Branża:	Faza:	Skala:	Nr rysunku:
12.2023	ELEKTRYCZNA	PROJEKT TECHNICZNY	1:100	E-03

ZASTRZEGA SIĘ WSZELKIE PRAWA WYNIKAJĄCE Z PRAWA AUTORSKIEGO. RYSUNEK NINIEJSZY NIE MOŻE BYĆ: PRZERYSOWANY, UZUPEŁNIANY, POWIELANY LUB UDOSTĘPNIANY BEZ ZGODY JEDNOSTKI AUTORSKIEJ.